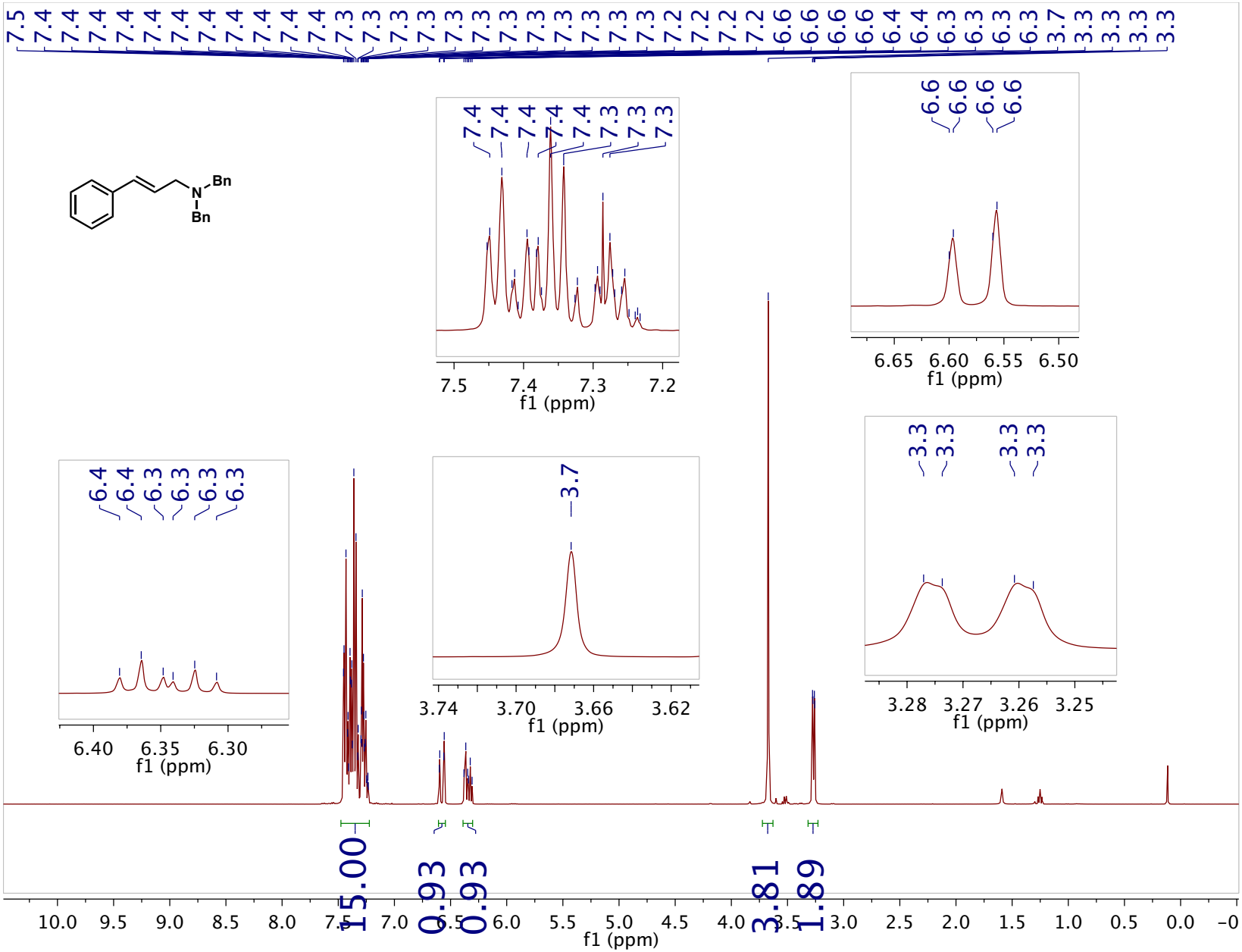
7.5 7.4 7.4 7.4 7.4 7.4 7.4 7.4 7.4 7.4 7.4 7.3 7.3 7.3 7.3 7.3 7.3 7.3 7.3 7.3 7.3 7.3 7.3 7.2 7.2 7.2 7.2 6.6 6.6 6.6 6.6 6.4 6.4 6.3 6.3 6.3 6.3 3.7 3.3 3.3 3.3 3.3
Bn
N
Bn
7.4 7.4 7.4 7.4 7.4 7.3 7.3 7.3
7.5 7.4 7.3 7.2
f1 (ppm)
6.6 6.6 6.6 6.6
6.65 6.60 6.55 6.50
f1 (ppm)
6.4 6.4 6.3 6.3 6.3 6.3
6.40 6.35 6.30
f1 (ppm)
3.7
3.74 3.70 3.66 3.62
f1 (ppm)
3.3 3.3 3.3 3.3
3.28 3.27 3.26 3.25
f1 (ppm)
15.00
0.93
0.93
3.81
1.89
10.0 9.5 9.0 8.5 8.0 7.5 7.0 6.5 6.0 5.5 5.0 4.5 4.0 3.5 3.0 2.5 2.0 1.5 1.0 0.5 0.0 −0
f1 (ppm)